homegest
real estate consulting

www.homegest.com.pt

+351 913 539 427

POA | Ref. HG1415 | Lisboa

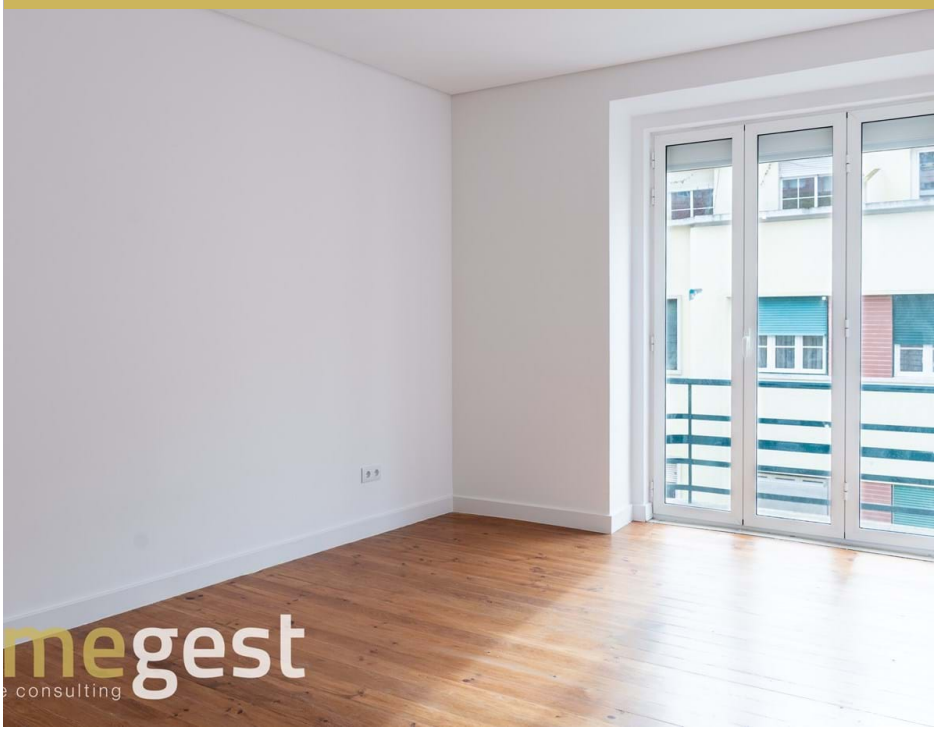

2	2	✖	93 m2	✖

Apartamento T2 reabilitado na Graça, Lisboa

Localizado no típico Bairro da Graça, freguesia de São Vicente está para venda um apartamento T2, reabilitado com qualidade e conforto. Neste consegue-se sentir a genuína atmosfera lisboeta e as suas gentes, que coabitam este bairro em perfeita harmonia com novos moradores, incluindo muitos estrangeiros que se deixaram cativar por esta zona prestigiada de Lisboa.

O bairro da Graça situa-se junto ao icónico Castelo de São Jorge, conhecido pela vista soberba. Também neste bairro contam-se dois conhecidos miradouros, o Miradouro da Graça e o Miradouro da Senhora do Monte.

O apartamento está situado no 2º piso de prédio sem elevador, próximo de comércio tradicional, autocarros à porta, metro Santa Apolónia a uma distância a pé de 15minutos.

Composto por uma sala de estar ampla com espaço para mesa de jantar e escritório, 2 quartos com muita luz, um deles suite com closet, 2 casas de banho, cozinha moderna totalmente

AMI: AMI 11469 | Avenida da Liberdade nº 38, 4 andar, 1250-145 Lisboa

TEL: +351 913 539 427 | Email: homegest@homegest.com.pt

Powered by Proppy.pt

equipada com eletrodomésticos de qualidade. Estores elétrico e vidros duplos com sistema de abertura oscilo batente.

Pré-instalação de ar condicionado.

Este apartamento está em muito bom estado, com reabilitação concluída em Fevereiro de 2021.